



AGA & Conférence

17 et 18 mai 2023
Delta Fredericton



The New Brunswick
Association of
**NURSING
HOMES**

L'Association des
**FOYERS
DE SOINS**
du Nouveau-Brunswick



MESSAGE DU PRÉSIDENT & CHEF DE LA DIRECTION



Nous aimerons commencer par vous souhaiter à tous une chaleureuse bienvenue. Nous sommes très heureux de vous présenter l'assemblée générale annuelle de l'AFSNB 2023 et nous sommes impatients de vivre un autre événement de 2 jours éducatif et stimulant. Le thème de notre événement, « *Voici les soins de longue durée au Nouveau-Brunswick* », indique clairement que nous reconnaissons qu'il y a eu des changements au sein du secteur au cours des dernières années et qu'il y a eu des obstacles à surmonter. Nous sommes toutefois de retour et, chaque jour, nous sommes de plus en plus forts. Pendant la pandémie de COVID-19, nous avons démontré que nous pouvons fournir de très bons soins à nos résidents et à leur famille, que nous soutenons nos employés et que nous prenons les mesures nécessaires pour faire des ajustements en fonction des expériences et des leçons difficiles des autres provinces. Nous reprenons maintenant les activités factuelles associées aux soins en foyers de soins. Les soins sont notre affaire.



Je tiens à féliciter le comité de planification pour l'organisation d'un événement en présentiel excitant. Après 3 ans d'événements virtuels, ce rassemblement est plus significatif et important que jamais.

Nous sommes heureux d'accueillir tous les fournisseurs au salon professionnel et nous encourageons tous les délégués à visiter chacun des kiosques. Nous remercions les fournisseurs pour leur présence et pour avoir créé des kiosques engageants, pertinents et informatifs.

Veuillez agréer mes sincères salutations.

Roger Levesque
Président

Julie Weir
Chef de la direction

COMMANDITAIRES PLATINE



Assumption Vie
Assumption Life



CONNOR, CLARK & LUNN

GESTION DE PLACEMENTS

Lawtons
DRUGS

TELUS^{MD} Santé



MESSAGE DU COMITÉ DE PLANIFICATION DE L'AGA



Enfin, après trois ans de réunions et de conférences virtuelles, le comité de planification de l'AGA a eu le plaisir d'organiser un événement en personne.

Depuis 2015, cette conférence annuelle utilise le logo conçu car il représente divers services aux aînés réunis pour former une approche unifiée en matière de la qualité des soins aux aînés, pour lesquels les foyers de soins jouent un rôle de chef de file. À compter de cette année, le thème de cette conférence sera *Voici les soins de longue durée au N.-B. (SLD-NB)* et nous allons continuer d'honorer les résidents car nous continuons à travailler avec nos partenaires et nos intervenants pour fournir des soins de qualité aux personnes âgées du N.-B.

Cette conférence comprend une liste de conférenciers fantastique! Le comité de planification de l'AGA a abordé une belle variété de sujets qui touchent le quotidien des gestionnaires du secteur des soins de longue durée. Nous commencerons notre journée de formation avec une lentille clinique, la Dre Katherine McGilton partagera les meilleures pratiques dans les foyers de SLD et terminera notre journée avec un conférencier dynamique, Martin Latulippe. N'oubliez pas de rencontrer les nombreux commanditaires et exposants impatients de vous rencontrer! Et bien sûr, une chance de gagner des prix fantastiques avec le passeport événement.

Je tiens à remercier tout particulièrement les membres du comité de planification de l'AGA ; Amélie Deschênes (administratrice de Les Résidences Jodin) et Ryan MacDonald (Directeur des soins infirmiers de Westford Nursing Home) pour leur dévouement et leur aide dans l'organisation d'un autre événement réussi.

Profitez de la conférence, et amusez-vous!

Mélanie Eva

Présidente du comité de planification de l'AGA
Coordinatrice administrative, AFSNB

PERSONNEL DE L'AFSNB

Julie Weir

Chef de la direction

Navy Vezina

Conseillère juridique

Jennifer Boyd

Agente des relations de travail et des ressources humaines

Samantha Hachey

Directrice des services aux membres

Emma Bradford

Coordinatrice de recrutement et rétention

Mélanie Eva

Coordinatrice administrative

Nicole Delamere

Adjointe exécutive

CONFÉRENCIERS/IÈRES



JODI HALL

PDG, Association canadienne des soins de longue durée (ACSLD)

Jodi Hall est la PDG de l'Association canadienne des soins de longue durée (ACSLD). Auparavant, elle a été directrice générale de l'Association des foyers de soins du Nouveau-Brunswick, présidente de l'Association de sécurité des soins continus du Nouveau-Brunswick et coprésidente du Collectif pour le vieillissement en santé et soins qui vise à créer une conversation partagée entre les intervenants sur l'expérience du vieillissement au Nouveau-Brunswick. Auparavant, Mme Hall a également occupé divers postes de direction, notamment celui d'administrateur d'un foyer de soins de longue durée au Nouveau-Brunswick. En plus de son travail au Canada atlantique, Mme Hall n'était pas étrangère à l'ACSLD avant d'occuper le poste de PDG, puisqu'elle a été présidente de l'ACSLD pendant deux ans.

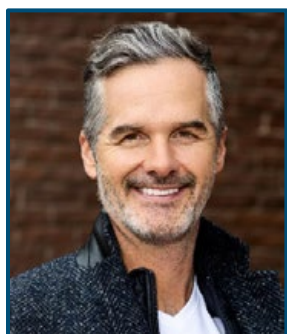

MARTIN LATULIPPE

Entrepreneur, auteur et mentor

Martin a accompagné des dizaines de milliers d'individus et des centaines d'organisations de classe mondiale à maximiser leur potentiel ainsi que leur développement des affaires. Fort de ses expériences à collaborer avec les meilleures organisations au monde, Martin a depuis 2011 commencé à offrir son expertise dans l'univers du Web entrepreneurial et formé plusieurs des nouveaux leaders du Web qui ont connu des ascensions spectaculaires en termes de chiffres d'affaires, d'audience et d'impact dans des domaines aussi variés que la santé, la pleine conscience, la méditation, le fitness, le yoga, le développement des affaires, le coaching, la perte de poids, la gestion des finances, la vente de produits physiques et des douzaines d'autres sujets.

Citoyen engagé, Martin s'est vu remettre en 2011 le prix Peter Legg Philanthropic Award pour l'ensemble de ses contributions philanthropiques et en 2016, il est devenu le plus jeune conférencier au Canada à être intronisé au Temple de la renommée (HoF) des conférenciers au Canada (CAPS). Ancien capitaine de l'équipe canadienne de hockey sur glace aux Universiades 2001 où il a remporté la médaille d'argent, Martin est à ce jour un des seuls conférenciers francophones à avoir partagé la scène, en anglais, avec certains leaders entrepreneuriaux de ce monde

COMMANDITAIRES OR





DRE KATHERINE MCGILTON, PHD, RN, FAAN
Scientiste principale, KITE (TRI)
Chef de division de recherche, KITE (TRI)

Le programme de recherche du Dre McGilton intègre la recherche, la pratique et les politiques dans les soins de longue durée et les soins de réadaptation. Son programme de recherche s'articule autour de trois objectifs complémentaires : 1) comprendre et améliorer les interactions entre le personnel et les résidents en soins de longue durée ; 2) la capacité de leadership de soutien du personnel des soins de longue durée; et 3) des modèles de prestation de soins interdisciplinaires pour les personnes âgées atteintes de troubles cognitifs qui améliorent la pertinence et l'efficacité des soins. Les résultats de ce programme de recherche ont conduit à des innovations dans les modèles de soins et à des résultats positifs pour les personnes âgées et le personnel dans les environnements de soins de longue durée et de réadaptation qui ont été traduits en protocoles qui guident la prestation de soins dans ces environnements.



MONIQUE GALLIE
Conseillère stratégique

Depuis de nombreuses années, Monique Gallie consulte des chefs d'entreprise, encadre de nombreux dirigeants et forme des publics régionaux, tant dans le secteur privé que public. Avec plus de 20 ans d'expérience dans les domaines du leadership et des ressources humaines, Monique est reconnue pour ses capacités stratégiques à aligner le capital humain de l'organisation vers une efficacité et une productivité accrue.

Monique est conseillère en ressources humaines agréée (CRHA), avec un baccalauréat en psychologie, une maîtrise en counseling et un diplôme en médiation, négociation et résolution de conflits. Elle enseigne la résolution de conflits dans le cadre du programme de leadership pour l'Université de Moncton et elle est également certifiée en gestion du leadership, en intelligence émotionnelle, Insights Discovery et l'indicateur de types psychologiques Myers Briggs (MNTI).

PASSEPORT ÉVÉNEMENT

Jouez au jeu qui se trouve dans le sac des délégués et courez la chance de gagner un iPad Apple ou d'incroyables activités de mieux-être régionales. Accomplissez chaque activité pour avoir une chance de gagner! Les gagnants seront annoncés lors du banquet.

Un grand merci aux **Commanditaires en nature** pour les prix régionaux!

Delta Beauséjour
Magic Mountain
Hopewell Rocks
Squire Green Golf
Hilton Saint John
Kingsbrae Botanical Garden
Beaverbrook Art Gallery

Mountain Woods Golf
Museum Resurgo
Villégiature deux rivières
Pays de la Sagouine
Huntsman Aquarium
Delta Fredericton
The Sweat Club





SARAH HINES
Défenseur du deuil
Grief Advocacy, Inc.

Pendant plus de 20 ans, j'ai servi les personnes en fin de vie et leurs proches dans le deuil. Qu'il s'agisse de prendre soin d'adultes et d'enfants en soins palliatifs ou de mettre sur pied des programmes de soins de santé en cas de deuil, mon expérience a été merveilleusement enrichissante et profondément humiliante. Prendre soin des gens dans ces moments précieux était une telle contradiction à être un chef exécutif pour les organisations de technologie jusqu'à ce que tout s'effondre. Le 2 novembre 2015, ma meilleure amie est morte subitement. Mon expérience à travers sa mort alors que je dirigeais une équipe n'était pas seulement isolant, mais j'étais criblé de culpabilité et de honte. Après tout, nous devrions pouvoir passer à travers ces choses, ne devrions-nous pas?

C'est peu après le décès de mon amie et après avoir parlé à de nombreux plaignants de leur retour au travail que j'ai pris pour mission d'intégrer le deuil dans le milieu de travail. J'ai fait le saut du leadership exécutif à la création de Grief Advocacy. Grief Advocacy crée des occasions pour les organismes de soins de santé de valoriser et d'honorer les expériences personnelles des employés et les aide à offrir des soins significatifs aux résidents et aux patients à nouveau. Mon équipe et moi sommes profondément honorés d'être là pour vous et notre vision est de veiller à ce que les travailleurs de la santé soient habilités à retrouver leur passion et leur raison d'être en matière de soins.



ALYSON TOWNSEND
Médiatrice et animatrice
Resonance Inc.

Alyson a fait ses preuves. Elle est membre en règle du Barreau du Nouveau-Brunswick et médiatrice agréée et animatrice formée. Elle a obtenu son titre d'Institut des administrateurs de sociétés en 2018. Son approche éthique axée sur les résultats a mené à la croissance et au succès d'une association nationale de l'industrie pour les entreprises à large bande, qu'elle a cofondée en 1994. En 2017, avec Trisha Perry, elle a fondé Resonance Inc. une entreprise vouée à l'amélioration des milieux de travail.

Basée au Nouveau-Brunswick et offrant des services à toutes les provinces Maritimes, Resonance Inc., est une entreprise multidisciplinaire de services en milieu de travail qui offre aux clients des processus de gouvernance structurelle et de planification stratégique, de résilience et de résolution des conflits, d'enquêtes en milieu de travail, formation des cadres et des employés et droit général du travail.

COMMANDITAIRES ARGENT

JARISLOWSKY FRASER LIMITED
INVESTMENT COUNSEL

JOHNSON

COMMANDITAIRE BRONZE

ROGERS™



ORDRE DU JOUR

MERCREDI 17 MAI 2023

HEURE SALLE	ACTIVITÉ
8h – 16h Foyer	Inscription
10h – 13h Salle de bal ABC	Session de gouvernance & Déjeuner du président <ul style="list-style-type: none">Partie 1: Bonne gouvernance par Resonance Inc.Déjeuner du président avec Roger Levesque, président de l'AFSNB <i>Membres du conseil d'administration et administrateurs seulement. L'inscription au dîner est obligatoire. Traduction simultanée disponible.</i>
11h – 13h Salle Victoria	Session de formation pour les DSI Maxime Labbé, Groupe conseil Montana <i>L'inscription au dîner est obligatoire.</i>
13h30- 15h Salle de bal ABC	Rencontre d'affaires de l'AGA <i>Traduction simultanée disponible.</i>
15h – 15h30 Salle de bal ABC	Rencontre d'affaires de l'AGA Association de sécurité des soins continus du Nouveau-Brunswick <i>Traduction simultanée disponible.</i>
15h30 – 16h Salle Victoria	Session de formation Telus Santé Programme d'aide aux employés et à la famille (PAEF)
14h30 – 16h30 Salle de bal DE, Gouverneurs et Atrium	Salon des fournisseurs 50+ Exposants <i>Prenez une photo avec votre collègue préféré sur notre mur de selfies situé dans le Salon des fournisseurs. Photos disponibles à ce moment, et n'oubliez pas votre passeport de l'évènement!</i>
18h – 18h30 Salle Victoria	Session de formation Chandler Sales MillerKnoll Solutions centrées sur la personne pour les aînés
18h30 – 20h Salle de bal ABC	Cérémonie d'ouverture Veuillez nous joindre pour célébrer l'ouverture de notre assemblée générale annuelle. Nous serons accompagnés de l'honorable Brenda Murphy, la lieutenant-gouverneure du Nouveau-Brunswick, de l'honorable Dorothy Shephard, ministre du Développement social, et d'autres dignitaires. Nous avons l'honneur de présenter les prix du secteur, suivis d'un discours d'ouverture de Jodi Hall, PDG de l'ACSLD. <i>Traduction simultanée disponible.</i>
20h – 22h Salon des fournisseurs	Réception des fournisseurs Joignez-vous à nous pour une réception parmi nos exposants. Vous aurez l'occasion de vous familiariser avec de nombreux produits et services disponibles, ainsi que de réseauter avec vos collègues de toute la province. <i>Profitez de la musique jazz locale interprétée par Garry Hansen, Chad Ball et Jorian Hapeman. Du vin et des hors-d'œuvre seront servis. Bar payant disponible.</i>

* Les cellules vertes sont réservées aux membres de l'Association des foyers de soins du N.-B.

JEUDI 18 MAI 2023

HEURE SALLE	ACTIVITÉ
7h30 – 9h Salon des fournisseurs	Déjeuner buffet
7h45 – 8h15	Activité mieux-être Promenade le long de la rivière Retrouvez-nous dans le foyer du Delta!
7h30 – 13h30 Salon des fournisseurs	Salon des fournisseurs 50+ Exposants <i>Assurez-vous de faire votre chemin autour du salon. Plus vous réseautez, plus vous avez une chance de gagner un prix!</i>
9h – 10h15 Salle de bal ABC	Pratiques exemplaires dans les foyers les SLD : Monter la barre Dre Katherine McGilton, PhD, RN, FAAN <i>Présentation en anglais. Traduction simultanée disponible.</i>
10h15 – 10h45 Salon des fournisseurs	Pause café
10h45 – 12h Salle de bal ABC	Comment gérer les confits au travail; 3 méthodes efficaces Monique Gallie <i>Présentation en français. Traduction simultanée disponible.</i>
12h – 13h30 Salon des fournisseurs	Dîner Buffet
13h – 13h30 Salle Victoria	Session de formation Complete Purchasing Services Inc. « Sommes-nous prêts pour nos futurs clients? » Aborder les services aux aînés du point de vue des consommateurs.
13h30 – 14h45 Salle de bal ABC	Honorer le chagrin des aidants Sarah Hines <i>Présentation en anglais. Traduction simultanée disponible.</i>
14h45 – 16h Salle de bal ABC	Mets-y du coeur! Martin LaTulippe <i>Présentation en français. Traduction simultanée disponible.</i>
16h – 16h30 Salle Victoria	Session de formation Logibec <i>Le besoin croissant de solutions de planification du personnel spécifiques aux soins de santé</i>
16h30 – 18h	Temps libre
18h – 18h30 Foyer	Réception cocktail <i>Bar payant.</i>
18h30 – 20h30 Salle de bal ABC	Banquet et danse Nous allons terminer cette conférence avec un BANG! Pendant le repas, nous profiterons de la musique acoustique d' Adam Robichaud puis nous allons danser avec Certified!





SALON DES FOURNISSEURS

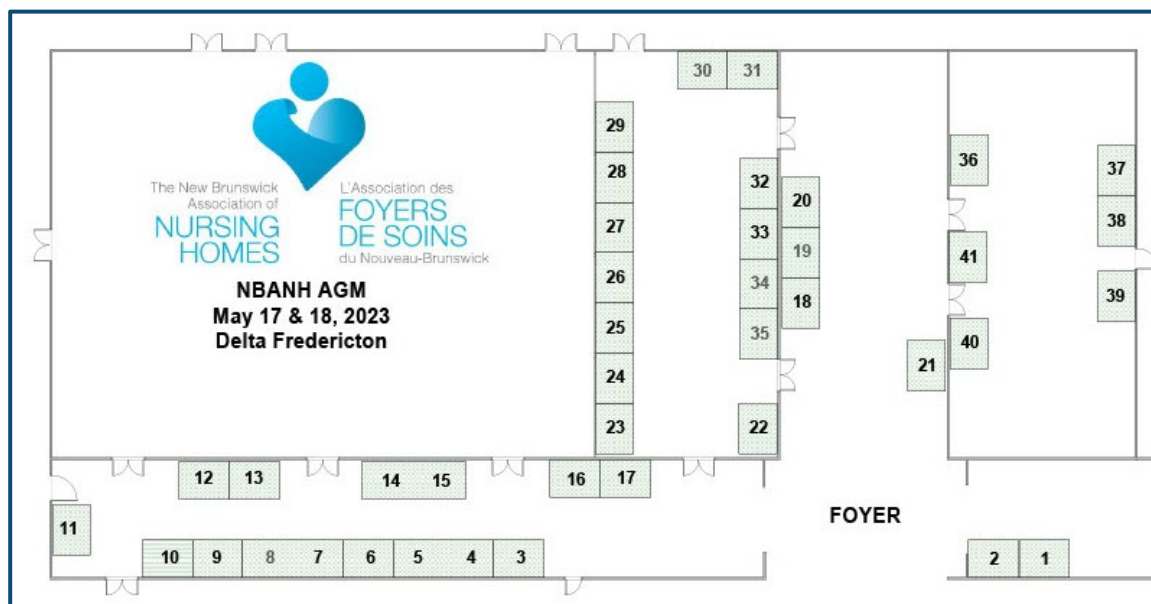

Kiosque	Entreprise	Kiosque	Entreprise
1	SPA-LTC Initiative	22	Span Medical Products Canada
2	Associated Health Systems Inc.	23	Convergent Technologies Ltd.
3	DLCANA	24	Cardinal Health Canada
4&5	Lawtons Drugs	25	wissner-bosserhoff
6	Plan A	26	First Quality Products Inc.
7	Dallas Mercer Consulting	27	Medline Canada
8	Logibec	28	Broda Seating
9	Marsh	29	BD Canada
10	Arjo Canada Inc.	30	Canada Med Cart
11	StaffScheduleCare	31	Complete Purchasing Services Inc.
12	Panasonic	32	HUB International
13	Ascom	33	Deluxe
14	Assumption Life - Assomption Vie	34	Abatement Technologies
15	Ambient Activity	35	The Stevens Company
16	Chandler Sales	36	Corrigan HR Consulting Inc
17	SGP Purchasing Partner Network	37	Intellicare Furniture
18	Staples Professional	38	Nursing Home Without Walls
19	Essity	39	AbbVie Corporation
20	Alloray	40	Kredl's Corner Market Mrs. Dunster's
21	Crestline Coach Ltd.	41	Joerns Healthcare Canada

HEURES DU SALON

Le mercredi 17 mai 2023

15h – 16h30

Le salon est ouvert!

8:00 pm – 10 pm

Réception des fournisseurs

Le jeudi 18 mai 2023

7h30 – 13h30 Le salon est ouvert!

La nourriture sera servie dans le salon des fournisseurs.



COMMANDITAIRES ET FOURNISSEURS

ASSOMPTION VIE
Commandite Platine



Assomption Vie
Assumption Life

Protégez vos employés et leurs proches de l'inattendu. Nos produits d'assurance vie collective vous offrent la flexibilité de choisir la meilleure solution pour votre atout le plus important - vos membres. Avec ses représentants hautement qualifiés et ses partenaires de renommée, Assomption Vie offre une gamme complète de produits y compris des garanties collectives, de l'assurance-vie et de la gestion de portefeuille. En tant que fière partenaire locale, elle s'engage à offrir le meilleur service possible. Assomption Vie est fière d'être membre corporatif de l'AFANB depuis 2013.

COMPLETE PURCHASING SERVICES INC.
Commandite platine



À titre de membre de Complete Purchasing Services, vous avez accès à bien plus qu'un éventail de produits et services; vous faites affaire avec un partenaire qui se soucie réellement des gens que vous servez et avec qui vous travaillez. Nous aidons nos membres à économiser temps et argent en leur offrant les bons produits, aux bons prix, ainsi qu'une multitude d'outils et de ressources conçues pour faciliter leurs opérations. Pour en apprendre plus à propos des programmes de Complete Purchasing Services, visitez le www.eCPS.ca > Success Stories (en anglais).

**Proud sponsor
of the 2023 AGM**

**Fière partenaire
de l'AGA 2023**

Proud to be one of Atlantic
Canada's Top Employers for 2023!

*Fier d'être l'un des meilleurs
employeurs au Canada
Atlantique en 2023!*

www.assumption.ca
www.assomption.ca



Assomption Vie
Assumption Life

Looking for Balance?
Get **COMPLETE** Cost and Time
Savings for Your Operation!

A la recherche d'un équilibre ?
Obtenez des économies de
temps et d'argent **COMPLÈTES**
pour vos opérations!



To Learn More / Pour plus d'informations :
Contact / Contacter: Chris MacAdam
506.961.2679 or macadam-chris@avendra.com
Visit / Visiter: eCPS.ca



GESTION DE PLACEMENTS CONNOR, CLARK & LUNN

Commandite platine

CONNOR, CLARK & LUNN

GESTION DE PLACEMENTS

Fondée en 1982, Gestion de placements Connor, Clark & Lunn (CC&L) est une des plus importantes sociétés privées au Canada. Elle offre une vaste gamme de solutions de placement dans différentes classes d'actifs telles que les revenus fixes, les actions ainsi que des mandats équilibrés et alternatifs y compris des stratégies d'alpha portable, de marché neutre et de rendement absolu.

LAWTONS DRUGS

Commandite platine

Lawtons
DRUGS

Depuis plus de 40 ans, Lawtons Drugs est fière de fournir des services de pharmacie aux partenaires des établissements, notamment: les établissements soins de longue durée, les résidences pour les retraités, les résidences à vie autonome, les centres de traitement de la toxicomanie, les établissements de santé mentale et de soins spéciaux. Nos relations depuis longtemps et nos expériences inestimables avec nos partenaires d'établissements sont la motivation de l'évolution et de l'innovation de nos offres de services. Avec des centres de pharmacies dédiés à travers le Canada atlantique desservant nos partenaires de soins continus, nous sommes en mesure d'offrir des solutions personnalisées et des soins spécialisés axés sur la sécurité et la santé des résidents. Bien que nous ayons la force, le soutien et les ressources nationaux de notre société mère Sobeys Inc., c'est l'objectif local de nos équipes de pharmacies communautaires que nous considérons comme notre plus grand atout. Nous sommes fiers d'être un membre corporatif de l'AFSNB.

TELUS SANTÉ

Commandite platine

 **TELUS** Santé

Repenser la santé et le bien-être des employés. Un processus de transformation – LifeWorks devient TELUS Santé. En 2022, nous avons uni nos forces à celles de TELUS Santé pour soutenir les employeurs du monde entier avec des solutions de santé et de bien-être incluant la santé physique, mentale et financière. Ensemble, nous conjuguons des services de santé et de bien-être de pointe, en ligne et en personne, pour aider les gens à vivre en meilleure santé. Depuis 2008, TELUS Santé a investi stratégiquement dans le développement de capacités novatrices afin de repenser la prestation des soins de santé. Aujourd'hui, TELUS Santé est bien positionnée pour offrir des expériences exceptionnelles en matière de santé et de bien-être à ses clients et aux personnes qu'elle sert dans le monde entier.

CORPORATION FIERA CAPITAL

Commandite or

FIERACAPITAL

Corporation Fiera Capital est une société de gestion de placement indépendante de premier plan avec une présence croissante à l'échelle mondiale dont les actifs sous gestion se chiffraient à approximativement 188,3 milliards de dollars canadiens au 31 décembre 2021. Nous offrons des solutions multi-actifs personnalisées tirant parti d'un vaste éventail de catégories d'actifs sur les marchés publics et privés aux investisseurs institutionnels, aux intermédiaires financiers et aux clients de gestion privée établis en Amérique du Nord, en Europe et dans les principaux marchés d'Asie. Nous sommes à l'avant-garde de la science de la gestion de placement et avons à cœur de créer une richesse durable pour nos clients.

HUB INTERNATIONAL

Commandite platine

 **HUB**

Hub International est l'un des principaux courtiers d'assurances mondiaux offrant des services complets d'assurance entreprise, d'avantages sociaux, d'assurance personnelle et de gestion des risques. Lorsque vous vous associez à nous, vous êtes au centre d'un vaste réseau d'experts dédiés à vous aider à vous préparer à l'imprévu. Nous vous donnons le contrôle, avec des conseils sur la façon de gérer le changement en toute confiance et des stratégies adaptées pour soutenir et engager vos employés. Apprenez-en davantage sur hubemployeebenefits.ca.

MARSH CANADA LIMITED

Commandite or



Marsh est un chef de file mondial dans le domaine du courtage d'assurances et de la gestion de risques. Dans plus de 130 pays, nos experts aident les clients à prévoir, à quantifier et à mieux comprendre l'étendue des risques auxquels ils font face. Dans la conjoncture économique mondiale de plus en plus incertaine, Marsh aide ses clients à survivre et à prospérer. Nous collaborons avec des clients de toutes tailles pour définir, concevoir et offrir des solutions novatrices permettant de quantifier et de gérer les risques de la meilleure façon possible. Dans chaque interaction avec les clients, nous offrons une combinaison puissante de capital intellectuel, d'expertise propre au secteur d'activité, d'expérience mondiale et de collaboration étroite. Nous offrons des services de gestion de risques, d'évaluation des risques, de courtage d'assurances, de financement de risques non traditionnels et de gestion de programme d'assurances. Marsh est une filiale en propriété exclusive des Sociétés Marsh & McLennan (NYSE : MMC), groupe international de services professionnels en tête de file en matière de risques, de stratégie et de capital humain.

JARISLOWSKY, FRASER LIMITED

Commandite argent

JARISLOWSKY FRASER

GLOBAL INVESTMENT MANAGEMENT

Jarislowky, Fraser Limitée est une société agréée de conseillers en placements. Fondée en 1955 en tant que boutique de recherche, Jarislowky Fraser gère aujourd'hui des portefeuilles de caisses de retraite, de fondations et fonds de dotation, d'entreprises et de particuliers au Canada et à l'étranger, lesquels représentent plus de 62 milliards \$ en actifs sous gestion. Notre mission consiste à accroître le capital de nos clients tout en maintenant un niveau de risque plus faible. Cet objectif est atteint grâce à la valeur ajoutée résultant d'une recherche fondamentale rigoureuse, d'un processus d'investissement discipliné et d'une intégration des considérations importantes environnementales, sociales et de gouvernance.

CONNOR, CLARK  LUNN

INVESTMENT MANAGEMENT

We are proud to support NBANH

Nous sommes fiers de supporter l'AFSNB

CONNOR, CLARK  LUNN

GESTION DE PLACEMENTS



Proud to be Platinum Sponsor of the 2023 NB Association of Nursing Homes AGM

Fier d'être commanditaire platine de l'AGA 2023 de l'Association des foyers de soins du N.-B.

Your Partners in Continuing Care
Vos partenaires en soins continus

Lawtons Home HealthCare

Bellwether HEALTHCARE SOLUTIONS

Lawtons DRUGS

JOHNSON ASSURANCE

Commandite argent



Johnson Assurance offre des produits d'assurance habitation et auto aux professionnels de la santé depuis plus de 30 ans. En qualité de partenaire de confiance, Johnson propose des polices d'assurance conçues particulièrement pour les employés des sociétés membres de l'AFSNB et ce, à des taux préférentiels. Appelez Johnson pour découvrir l'ampleur des économies que vous pourriez réaliser. 1 877 732-6714 Johnson.ca/professionnelssdelasante. Un membre corporatif de l'AFSNB depuis 2016.

ABATEMENT TECHNOLOGIES

Membre corporatif



Abatement Technologies est un chef de file dans le domaine des solutions innovantes et fiables pour la qualité de l'air intérieur. Nous aidons les entrepreneurs, les gestionnaires immobiliers et les spécialistes du contrôle des infections à créer des environnements plus sûrs en débarrassant l'air des particules dangereuses, des composés organiques et des agents pathogènes. Nous travaillons avec diverses organisations pour les aider à contrôler efficacement la qualité de l'air dans les applications telles que des zones de construction dans des environnements critiques comme les hôpitaux, les salles blanches, dans les centres de réponse aux épidémies et aux centres hospitaliers qui ont besoin d'étendre leur capacité d'isolement des patients.

ABBVIE

Residents First Program qui est un programme de soutien aux patients pour les résidents vivant avec une spasticité focale.



ALLORAY

Membre corporatif



Nous sommes une entreprise nationale de revêtements de sol qui fournit des produits et des solutions de revêtements de sol commerciaux à l'industrie des soins de longue durée. Fondée en 1971, nous travaillons main dans la main avec nos clients depuis plus de 50 ans.

AMBIENT ACTIVITY

Membre corporatif



Ambient Activity est une entreprise canadienne dédiée à l'amélioration des soins de la démence par la conception et l'utilisation d'activités ambiantes, facilement accessibles dans l'environnement et disponibles pour une utilisation en tout temps. En fournissant des interventions de technologie ambiante non pharmaceutiques et conçues de manière appropriée pour réduire l'impact des comportements réactifs, nous améliorons la qualité de vie et la santé des personnes atteintes de démence, ainsi que la charge des prestataires de soins imposée au personnel des SLD et aux membres de la famille / visiteurs

Pour plus de 25 ans, Associated Health Systems s'associe avec des centaines d'établissements de soins de santé partout au Canada avec nos solutions innovantes du traitement de chutes qui aident le soins des résidents et patients. Nos produits de prévention et diminution de chutes et de blessures représentent nos solutions les plus avancés de réductions de chutes tout en permettant vos installations d'atteindre un autre niveau au sujet de qualité, sécurité et efficacité. C'est aussi une manière de soutenir vos objectifs de réductions de coûts par vous donner le pouvoir de réduire les chutes et de stimuler l'efficacité opérationnelle par la standardisation à travers votre organisation.

Pour créer un environnement confortable et sécuritaire qui offre les gens avec des besoins spéciaux et les conditions difficile l'autonomie de s'engager et satisfaire leurs besoins perceptifs. Parce qu'il ne compte pas à la communication verbale, la thérapie multi-sensorielle engage ceux qui ne pourrait pas s'engager avec les autres. De plus, cette philosophie peut améliorer la qualité de vie pour les gens avec des incapacités et des conditions limités.

ARJO CANADA INC.



Chez Arjo, nous pensons que l'autonomisation des mouvements dans les environnements de soins de santé est essentielle pour des soins de qualité. Nos produits et solutions sont conçus pour promouvoir une expérience sûre et digne grâce à la manipulation des patients, aux lits médicaux, à l'hygiène personnelle, à la désinfection et à la prévention des lésions de pression et de la thromboembolie veineuse. Avec plus de 65 ans d'expérience au service des patients et des professionnels de la santé, nous nous engageons à améliorer la santé des personnes confrontées à des problèmes de mobilité.



Concevoir des solutions de bien-être innovantes.

Telus Santé (auparavant LifeWorks) est fière d'être un commanditaire platine à l'occasion de l'assemblée générale annuelle et de la conférence de cette année. Nous sommes fiers de notre partenariat de longue date avec l'Association des foyers de soins du Nouveau-Brunswick Inc. et espérons de nombreuses années de soutien efficace à venir.

L'offre d'un programme d'aide aux employés et à leur famille signifie que votre personnel a accès à une ressource sûre et confidentielle pour gérer les situations stressantes et les problèmes personnels. Disponibles en tout temps, les évaluations et le counseling professionnels sont des atouts considérables pour les employés aux prises avec les défis complexes de la vie, comme les difficultés liées aux finances, aux relations interpersonnelles, à la retraite et à la santé.

Nous vous convions à une séance d'information prévue au cours de la conférence pour présenter un aperçu de l'ensemble des avantages sociaux offerts par l'intermédiaire de votre PAEF.

www.telussante.com



FIERA CAPITAL

Fière partenaire de la conférence virtuelle 2023

FIERA.COM

Le client au cœur de notre approche

Nous visons à créer de véritables partenariats avec nos clients afin de bâtir des solutions de placement taillées sur mesure qui sauront surpasser leurs besoins, et ce, grâce à notre gamme complète de stratégies de placement traditionnelles et alternatives

ASCOM TELLIGENCE®

ascom

Le système d'appel de garde du 21e siècle adapté aux besoins du patient. Rassembler l'information clinique pour des soins plus adaptés axés sur le patient. Le système d'appel de garde : Un système évolutif inégalé centré sur le patient.

BD CANADA



Faire progresser le monde de la santé™. BD est l'une des plus grandes entreprises mondiales de technologie médicale au monde et fait progresser le monde de la santé™ en améliorant la découverte médicale, les diagnostics et la prestation des soins. La société soutient les héros en première ligne des soins de santé en développant des technologies, des services et des solutions innovants qui aident à faire progresser à la fois la thérapie clinique pour les patients et le processus clinique pour les prestataires de soins de santé. BD et ses 75 000 employés ont la passion et l'engagement d'aider à améliorer la sécurité et l'efficacité du processus de prestation de soins des cliniciens, de permettre aux scientifiques de laboratoire de détecter avec précision les maladies et de faire progresser les capacités des chercheurs à développer la prochaine génération de diagnostics et de thérapies. BD est présent dans pratiquement tous les pays et s'associe à des organisations du monde entier pour résoudre certains des problèmes de santé mondiaux les plus difficiles. En travaillant en étroite collaboration avec ses clients, BD peut contribuer à améliorer les résultats, réduire les coûts, accroître l'efficacité, améliorer la sécurité et élargir l'accès aux soins de santé.

Prêt pour demain.

Continuez à avancer avec les avantages sociaux de HUB.

Lorsque vous faites affaire avec nous, vous êtes au centre d'un vaste réseau d'experts qui vous aident à vous préparer aux situations imprévues.

Nous vous donnons le contrôle, en vous conseillant sur la manière d'aborder le changement en toute confiance, et en vous proposant des stratégies sur mesure pour soutenir et mobiliser votre personnel.

hubavantagesociaux.ca



Risque et assurance | Avantages sociaux | Retraite et gestion de patrimoine

BRODA SEATING

BRODA[®]

Broda est le chef de file des sièges de soins de longue durée depuis plus de 40 ans. Nos fauteuils roulants offrent un confort dans les soins à long terme et complexes couvrant la mobilité, la réadaptation, la douche, la commode, le rocker et le planeur avec un positionnement et une assise inclinable et inclinée. Notre mission est de fournir un confort exceptionnel aux personnes qui ont besoin d'un soutien cliniquement prouvé dans les domaines de la vie assistée, des soins infirmiers qualifiés, des soins palliatifs et palliatifs, de la santé à domicile, des soins aigus et de la vie autonome et d'autres environnements de soins de santé.

CANADA MEDCART

Membre corporatif

Canada  MedCart.ca

Canada Medcart vous offre les chariots médicaux les plus légers et les plus ergonomiques disponibles pour les soins de longue durée et les maisons de retraite. Nos medcart sont conçus sur la base des recommandations d'une étude sur les medcart SLD. Les chariots Canada Medcart incluent des caractéristiques ergonomiques comme la construction en aluminium qui réduit le poids de nos chariots pour réduire la fatigue du dos en poussant un chariot lourd et une hauteur de surface de travail plus basse et correcte pour réduire la fatigue des épaules et du dos. Notre chariot côte à côte dispose d'un tiroir à narcotiques à hauteur de taille pour réduire la tension des flexions répétées pour atteindre les narcotiques stockés dans un tiroir inférieur. Canada Medcart propose également un nouveau medcart Power Assist pour éliminer l'effort de pousser un medcart ! Canada Medcart est une propriété canadienne. Nos chariots médicaux sont conçus par des Canadiens pour l'emballage de médicaments canadiens. Canada Medcart est situé à Toronto, ce qui signifie une livraison plus rapide des chariots et des pièces de rechange que d'autres entreprises sans installations canadiennes pour soutenir les entreprises canadiennes. Canada Medcart « facilite un peu la vie des infirmières en SLD ».

CARDINAL HEALTH

CardinalHealth
Essential to care[®]

Cardinal Health propose des solutions évolutives qui aident nos clients à prospérer dans un monde qui change à tous les jours. Nous utilisons notre capacité et nos connaissances pour créer de la valeur tout au long du continuum de soins. Nous sommes des partenaires humbles qui s'efforcent de rendre les soins de santé plus efficaces - permettant aux prestataires de faire ce qu'ils font de mieux - en prenant soin de leurs résidents et patients. Renseignez-vous sur nos EPI! Cardinal Health propose à nos clients des soins de longue durée et des maisons de retraite des programmes uniques tels que notre S.A.F.E. Prévention des chutes, contrôle et planification des infections et nos programmes de construction et de réaménagement de maisons neuves. Pour plus d'informations, veuillez contacter votre responsable de territoire local.

CHANDLER SALES

Membre corporative

CHANDLER 
OFFICE ENVIRONMENTS

Chez Chandler, nous aidons les entreprises du Canada atlantique à croître. Notre équipe de vente travaille chaque jour pour vous offrir les produits et services dont vous avez besoin quand vous en avez besoin, et notre sélection est inégalée. Plus important encore, votre représentant Chandler souhaite faire partie de votre équipe et vous aider à réussir chaque jour. Que vous ayez besoin de mobilier de bureau, de fournitures sanitaires, d'un système de sécurité complet, d'équipements de sécurité ou d'innombrables autres solutions commerciales, nous les avons ! Nos véhicules de livraison vous livreront votre commande rapidement et vous êtes toujours couvert par notre promesse « satisfaction garantie ».

CORRIGAN HR CONSULTING INC.



Corrigan HR Consulting Inc. est très heureuse d'assister à l'AGA de l'AFSNB. Avec plusieurs années d'expérience dans la conduite d'enquêtes approfondies et impartiales sur le lieu de travail, nous avons les compétences et l'expertise nécessaires pour vous fournir des rapports d'enquête clairs qui vous permettront de comprendre les problèmes sur votre lieu de travail. Nous travaillerons en étroite collaboration avec vous pour comprendre vos préoccupations et veiller à ce que l'enquête soit menée en temps opportun et de manière approfondie. Nous veillerons à ce que le rapport produit puisse résister à un examen minutieux. Nous proposons également des formations adaptées à vos besoins spécifiques. Laissez-nous apporter notre expertise à votre lieu de travail et vous aider à résoudre vos problèmes en milieu de travail.

www.CorriganHR.com

CONVERGINT TECHNOLOGIES LTD.

Membre corporatif



Convergent Technologies (anciennement Dramis Communications Solutions Ltd. au Canada atlantique) est un intégrateur mondial de sécurité et de communications formé en 2001. En février 2022, l'ancienne Dramis Communications Solutions a été acquise par Convergent. En 2023, nous continuons de soutenir nos clients des soins de santé à l'échelle mondiale et plus particulièrement dans les établissements de soins de longue durée du Canada atlantique. Poursuivant l'excellence du service de Dramis, chez Convergent, nous nous efforçons "d'être le meilleur fournisseur de services de nos clients". Convergent possède l'expertise de confiance pour mettre en place les dernières technologies qui offrent des opérations fiables et sécurisées. En tant que fournisseur unique, Convergent intègre plusieurs outils et technologies de communication, ce qui permet une communication patient-personnel immédiate, une mobilité de première ligne et des outils de rapport utiles, y compris les délais de résolution des appels. Mais surtout, nos systèmes offrent des soins de haute qualité contribuant à la satisfaction des résidents. Nous sommes un fier supporteur et membre corporatif de l'Association des foyers de soins du Nouveau-Brunswick.



Les possibilités se produisent ici

Génératrice de possibilités depuis 150 ans, Marsh est une fière commanditaire de L'Association des foyers de soins du Nouveau-Brunswick.

fr.marsh.ca



TRUSTED FOR QUALITY,
SUSTAINABLE INVESTING

RECONNU POUR
L'INVESTISSEMENT
RESPONSABLE DE QUALITÉ

JARISLOWSKY FRASER

GLOBAL INVESTMENT MANAGEMENT
GESTION MONDIALE DE PLACEMENTS

CRESTLINE COACH LTD.

Membre corporatif



Crestline est le premier concessionnaire d'autobus au Canada. Depuis 1975, nous offrons aux établissements de soins de santé des options d'autobus fiables et de qualité pour assurer un transport sécuritaire et confortable. Avec la plus vaste gamme de produits d'autobus accessibles aux fauteuils roulants et notre expérience unique dans la fabrication d'ambulances, nous sommes un partenaire de choix pour les établissements de soins de santé. Un membre corporatif de l'AFSNB depuis 2013.

Nos spécialistes vous aident à trouver l'autobus qui convient à vos besoins, vous conseillent tout au long du processus d'achat et restent à vos côtés pour vous aider à protéger votre investissement. Pour en savoir plus, consultez le site www.crestlinebuses.com/fr/

DELUXE PAYROLL

Membre corporatif



Établi en 1967 avec des centres de données et d'appels situés en Ontario, Deluxe Payroll est le service de paie ininterrompu le plus ancien au Canada. Nous excellons dans la satisfaction de la clientèle et sommes fiers d'avoir la confiance de plus de 13 000 entreprises canadiennes allant d'un employé à plus de 1 000. Nous nous engageons à traiter la paie avec précision, efficacité et ponctualité. Nos experts sont spécialement formés pour s'assurer que les entreprises se conforment aux réglementations fiscales en constante évolution, et nous offrons une variété d'options de service pratiques, y compris des options de talon de paie, des options de dépôt flexibles, plus de 50 rapports gratuits, le dépôt des remises gouvernementales, une assistance illimitée, Time and Presence, SIRH, suivi des candidats, EAP et plus encore. Avec Deluxe Payroll, vous aurez accès à vos informations de n'importe où. Accédez simplement à la solution Web à partir de n'importe quelle connexion Internet et saisissez les informations de paie. C'est si simple.

DALLAS MERCER CONSULTING (DMC)

Member corporatif



Fondée en 2002, DMC remplit le rôle d'employeur dans la gestion des demandes d'indemnisation des accidents du travail et des congés de maladie à travers le Canada. Avec des bureaux en Nouvelle-Écosse, au Nouveau-Brunswick et à Terre-Neuve-et-Labrador, DMC s'assure que des systèmes de gestion de cas efficaces et proactifs sont en place pour réduire la durée des réclamations afin que les travailleurs participent en toute sécurité aux initiatives de maintien au travail/retour au travail au profit de toutes les parties prenantes. Les services comprennent la gestion des réclamations et des congés de maladie de la WCB, la planification et le soutien du retour au travail, la liaison avec la WCB, les compagnies d'assurance et les prestataires de soins de santé, l'élaboration de formations personnalisées et la représentation des appels. De plus, DMC offre une formation en santé et sécurité au travail, des services d'hygiène industrielle, des évaluations ergonomiques et des services d'éducation psychologique/organisationnelle en santé. Un membre corporatif de l'AFSNB depuis 2023.

DLCANA INC.

Member corporatif



DLCANA Inc. est un distributeur de produits de mobilité fièrement canadien. Nous offrons des harnais par Physio Trace et Etac, des leaders mondiaux dans le développement de produits ergonomiques d'aide à la mobilité pour les personnes à tous les stades de la vie - des petits enfants aux aînés. DLCANA offre des produits de pointe qui visent à améliorer le niveau d'activité de chacun indépendamment de leurs circonstances physiques. Nous avons à cœur les solutions qui optimisent la qualité de vie de l'individu, de sa famille et de ses aidants. Notre gamme de produits de qualité supérieure pour la manipulation des patients, l'hygiène, et la prévention des chutes sera toujours pour nous une priorité absolue. Un membre corporatif de l'AFSNB depuis 2019.

ESSITY

Membre corporatif



Essity (anciennement SCA) est une entreprise de premier plan sur la scène mondiale des soins d'hygiène et de santé. En Amérique du Nord, Essity assure le développement et la production de marques d'envergure mondiale, comme TENA, JOBST, Actimove et Leukomed. À titre de fabricant des produits TENA, nous sommes engagés à fournir de meilleurs soins pour l'incontinence pour tous et toutes, car nous comprenons bien que chaque situation est tout à fait unique. Avec 50 ans d'expérience à notre actif, nous sommes bien placés pour travailler en partenaire et vous offrir des solutions personnalisées de rendement optimal au chapitre de l'ajustement et de la fonctionnalité pour, ultimement, améliorer la qualité des soins. Nous vous appuyons pour que vos clients profitent de soins valorisants qui améliorent leur qualité de vie et l'efficacité de votre maison de soins prolongés.

INTELLICARE FURNITURE

Au service exclusif de l'industrie des soins de santé depuis 1999, Intellicare Furniture fabrique des meubles de qualité exceptionnelle pour les résidences-services, les hôpitaux, les cliniques médicales et d'autres établissements de soins de santé avec une distribution à travers l'Amérique du Nord. Tous nos produits de caisse sont conçus et fabriqués au Canada dans notre usine de 50 000 pieds carrés située à Mississauga, en Ontario.



**ÉCONOMISEZ
JUSQU'À 800 \$ SUR
LES ASSURANCES
HABITATION ET AUTO***



Johnson propose des polices d'assurance habitation et auto particulièrement conçues pour les employés des sociétés membres de l'AFSNB et ce, à des taux préférentiels. Vous aurez également accès à des atouts supplémentaires, tels qu'un service d'urgence pour le règlement des sinistres, 24 heures sur 24, sept jours sur sept, le pardon de la première réclamation et tellement plus.

1 877 742-7490
Johnson.ca/economisez

JOHNSON
ASSURANCE
HABITATION · AUTO

Johnson Assurance est un nom commercial de Johnson Inc. (« JI »), un intermédiaire d'assurance agréé. Les polices d'assurance habitation et auto sont principalement souscrites auprès d'Unifund, Compagnie d'Assurance (« UCA »), qui en outre traite les demandes de règlement. Les garanties et avantages décrits ne s'appliquent qu'aux polices d'assurance souscrites auprès d'UCA en NL/NS/NB/PEI. JI et UCA sont des filiales apparentées. Des critères d'admissibilité, des restrictions, des exclusions et des frais ou restrictions supplémentaires peuvent s'appliquer ou varier selon la province ou le territoire. *Dès le 1^{er} mars 2021, le plein montant (800 \$) des économies combinées offertes sur les assurances habitation et auto s'applique si admissible aux rabais suivants : absence de contravention, multipolice (habitation et auto), long terme, membre (habitation et auto), sélect (NL, NS, PE) et pneus d'hiver (NB, NL, NS). Le montant des économies peut varier pour d'autres raisons.

CHANDLER

Revendeur agréé de
MillerKnoll

Conférence et AGA AFSNB
à Fredericton, 17 et 18 mai

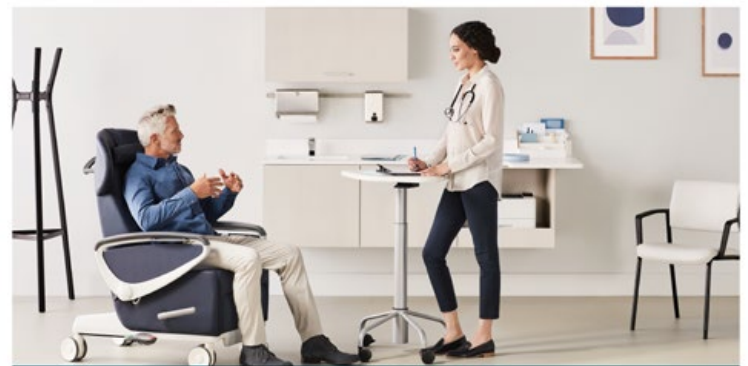

Nos experts peuvent vous aider avec : Sièges - Chariots et tables -
Postes d'infirmières



N.-B, N.-É, Î.-P.-É.,
T.-N.-L.



(506) 658-8000

Joerns Healthcare est l'un des principaux fabricants de lits réglables électriques, d'appareils de levage de patients et de surfaces de support thérapeutiques. Nous simplifions les opérations cliniques des clients en optimisant l'efficacité, en supprimant les coûts et en normalisant les soins grâce à une technologie, des thérapies et des services fondés sur des preuves.

KREDL'S CORNER MARKET | MRS DUNSTER'S

Basée à Sussex et à Moncton, Mrs. Dunster's est devenue la plus grande boulangerie familiale détenue et exploitée au Canada atlantique. Nous proposons une large gamme de produits de boulangerie, y compris un groupe spécial de produits développés spécifiquement pour les soins de santé. Kredl's Corner Market a ouvert ses portes en tant que stand de ferme en 1980 et propose maintenant la plus grande sélection de produits cultivés, élevés ou fabriqués localement dans la province. Kredl's s'établit comme un centre de distribution en gros de produits locaux, de protéines et de repas au Nouveau-Brunswick. Kredl's possède également une grande cuisine commerciale où nous produisons un large assortiment de plats cuisinés, notamment des soupes, des haricots, des quiches, du pâté à la dinde, du pâté chinois et plus encore. Nous utilisons des ingrédients locaux et distribuons aux établissements de santé de toute la province.

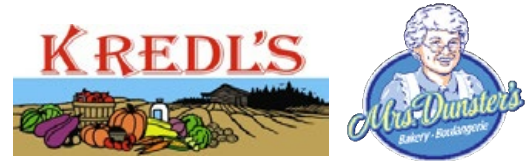

LOGIBEC

Membre corporatif



Logibec est le chef de file du développement et de l'implantation d'écosystèmes informatiques destinés au domaine de la santé. Avec près de 40 ans d'expérience dans le secteur de la santé, Logibec continue d'innover et de développer pour ses clients des solutions technologiques permettant d'optimiser les soins aux patients.



Soyez à jour avec les nouvelles normes de premiers soins et RCR pour votre foyer de soins!

Développement et Éducation Absolus

Formation accréditée et conforme avec Travail sécuritaire NB

Premiers soins-RCR-SIR-DEA

Entraînement sur mesure à prix abordables

Prix de groupes disponibles



(506) 333-9870

rino@firstaidmedic.ca

First Aid Medic

www.firstaidmedic.ca



Gestion de placements **Manuvie**

Connaissances locales, portée *mondiale* et une seule entreprise

- ✓ Capacités diverses
- ✓ Solidité et stabilité
- ✓ Service en mode gérance



Balayez le code QR pour en savoir plus

© Gestion de placements Manuvie, 2023. Tous droits réservés. Manuvie, Gestion de placements Manuvie, le M stylisé et Gestion de placements Manuvie et le M stylisé sont des marques de commerce de La Compagnie d'Assurance-Vie Manufacturers et sont utilisées par elle, ainsi que par ses sociétés affiliées sous licence.

MEDLINE | MEDICAL MART

Membre corporatif



Medline | Medical Mart fournit un service exceptionnel et des produits médicaux de qualité à l'industrie canadienne des soins de santé depuis plus de 30 ans. Notre passion pour le but est Ensemble d'améliorer la vie - cela signifie être profondément engagé dans la santé et le bien-être de nos clients, employés, partenaires et communauté. Nous sommes à l'avant-garde des soins de santé, fournissant une expertise et une gamme de solutions pour chaque milieu de soins. Nous proposons des solutions innovantes aux principaux prestataires de soins de santé d'aujourd'hui. Nous proposons des solutions pour améliorer les soins aux patients, améliorer les résultats cliniques, assurer une gestion efficace des coûts et fournir un accès rapide aux produits de santé dont nos clients ont besoin. Nous avons accès à plus de 80 000 produits médicaux de 800 fabricants à travers le monde et offrons à nos clients un service le jour suivant. Medline | Medical Mart a aligné sa stratégie commerciale et ses processus de chaîne d'approvisionnement intégrés pour répondre aux demandes uniques de chaque segment de marché. Avec plus de 550 employés, dont 125 professionnels des ventes et cliniques dévoués, neuf centres de distribution situés d'un océan à l'autre et des revenus annuels de plus de 700 millions de dollars, nous sommes fiers de répondre aux besoins des soins de santé canadiens d'un océan à l'autre.

FOYER DE SOINS SANS MUR

Foyer de soins sans mur pour vieillir chez soi est en expansion grâce au financement provenant de Développement social. Venez apprendre des coordonnatrices des quatre sites du projet pilote au sujet de FSSM. Elles pourront vous expliquer ce qu'elles font, les services offerts, l'impact du projet, et comment nous aidons les personnes âgées à vieillir chez soi.



Nous sommes fiers d'appuyer l'Association des foyers de soins du Nouveau-Brunswick

MAWER

Ennuyant, mais payant.™

Canada | É.-U. | Singapour
+1 (800) 889-6248 mawer.com

En matière de soins,
**laissez-nous être
votre partenaire.**

Comptez sur l'Équipe **A**, votre allié de confiance en matière de recrutement.

PLAN **A**™ | NEW BRUNSWICK

POWERED BY **SmartStaff**

jointheAteam.com 506.269.5279 newbrunswick@jointheAteam.com

PANASONIC CANADA INC.
Membre corporatif

Panasonic

Depuis plus de 100 ans, Panasonic est un chef de file mondial de la technologie qui se consacre à fournir des solutions innovantes contribuant à l'amélioration de la vie des gens et au progrès de la société. La solution d'appel infirmier de Panasonic représente une solution évolutive et économique de communication et de gestion des alarmes qui améliore la satisfaction des résidents, le moral du personnel soignant et le succès de toute l'entreprise. Ce système, conçu spécialement pour les résidences pour personnes âgées ou en perte d'autonomie et d'autres établissements de santé, contribue à réduire la fatigue du personnel et à accélérer les temps de réponse des soignants, ce qui se traduit par de meilleurs résultats et plus de résidents satisfaits.

PLAN A
Membre Corporatif

PLAN ATM
POWERED BY **StaffStat**

La seule stratégie de dotation en personnel de soins de longue durée au Canada. Chez Plan A, notre vision est de prendre soin de nos concitoyens canadiens en apportant le modèle de dotation en personnel le plus compatissant, avant-gardiste et stratégique aux foyers de soins de longue durée à travers le pays.

PREVAIL BY FIRST QUALITY
Membre corporatif

 **Prevail**
by **First Quality**

PLUS DE 30 ANS D'EXPERTISE. En 1989, nous avons entrepris de changer les choses. Nous voulions développer la meilleure marque d'hygiène protectrice dans le domaine de la santé. Nous avons donc travaillé avec des infirmières, des soignants et des personnes ayant des fuites pour développer les meilleurs produits contre les fuites urinaires pour les professionnels de la santé. Les produits d'incontinence pour adultes Prevail® nous aident à RENDRE LA VIE MEILLEURE.



STAFF LEARNING
POLICY PROFESSIONAL
QUALITY & RISK MGMT
MADE EASY

LEARN MORE:

✉ sales@surgelearning.ca
☎ 1 - 844 - 843 - 4670 ext. 18
🌐 www.surgelearning.ca

CONTRÔLEZ LA QUALITÉ DE VOTRE AIR

Avec nos systèmes de confinement et de filtration d'air
VÉRITABLE HEPA, rapides à installer

DANS LA SALLE
SYSTÈME DE
FILTRATION HEPA
99.995%

Configurez rapidement et facilement
une salle de résident en une salle
d'isolement à pression négative
conforme au code

SYSTÈMES DE BARRIÈRE
DE CONFINEMENT
TEMPORAIRE

Contenez les espaces communs
lorsque le besoin s'en fait sentir avec
des panneaux et des portes simples
à connecter



HEPA-CARE®



Les produits présentés ne sont pas à l'échelle.

ABATEMENT
TECHNOLOGIES

1.800.827.8443 TELEPHONE
WWW.ABATEMENT.CA SITE WEB
IAQINFO@ABATEMENT.CA COURRIEL

INITIATIVE SPA-LTC

Membre Corporatif

L'équipe de recherche du projet pilote sur les aînés en santé - Mise à l'échelle du programme de soins palliatifs SPA-LTC dans les foyers de soins de longue durée du Nouveau-Brunswick. Grâce au financement alloué par le Programme pilote pour les aînés en santé au Nouveau-Brunswick, notre équipe participera à des recherches tout au long de 2023-2024 pour aider les foyers de SLD du Nouveau-Brunswick à mettre en œuvre un programme palliatif et à renforcer les capacités du personnel pour une approche palliative. L'objectif du projet de mobilisation des connaissances proposé est d'accroître l'adoption d'un programme de soins palliatifs dans les foyers de SLD adapté aux besoins uniques des communautés du Nouveau-Brunswick et de renforcer la capacité du personnel de première ligne et des étudiants en soins de santé à adopter une approche palliative.



SPAN MEDICAL PRODUCTS CANADA

Membre corporatif



Span-America Medical Systems, Inc. conçoit et fabrique une gamme complète de produits pour une manipulation sécuritaire des patients et une redistribution de la pression. Le produit comprend : des cadres de lit spécialisés, des surfaces de soutien thérapeutique – motorisées et non motorisées – des ascenseurs aériens et de plancher, ainsi qu'une gamme complète d'élingues réutilisables et jetables. D'autres offres incluent des coussins de fauteuil roulant, des recouvrements thérapeutiques, des positionnez patient, et selan® produits de soin de peau.

SPG PURCHASING PARTNER NETWORK

Membre corporatif



Better all together

SGP Purchasing Partner Network est une organisation d'achats groupés transparente, fièrement canadienne, qui propose des contrats pour la majorité des besoins opérationnels de notre partenaire client. En tant que leader dans le secteur en pleine croissance des soins de santé et des résidences pour personnes âgées, nous proposons des contrats pour environ 90% de vos besoins quotidiens; EPI, produits alimentaires / non alimentaires, mobilier, équipement, ascenseurs, baignoires, lits, fournitures cliniques, fournitures de bureau et biens d'équipement. SGP négocie des contrats à long terme qui protègent les partenaires de la hausse des prix, offrant ainsi un moyen rentable de garantir des produits de marque nationale de qualité et une gamme de services innovants. Nous offrons des produits et services qui contribuent à une meilleure qualité de vie pour les résidents et nos clients de soins à domicile.

STAFFSCHEDULECARE

Membre corporatif



"Notre objectif est simple: des clients pour la vie." Notre solution Workforce & HCM garantit la conformité à vos besoins en matière de planification et de temps et de présence. Solution de gestion de la main-d'œuvre à la demande entièrement intégrée à la croissance la plus rapide d'Amérique pour le secteur de la santé. Avec plus de 30 ans d'expérience dans le développement de solutions de gestion de la main-d'œuvre, nous nous efforçons de garantir la conformité de votre installation en ce qui concerne la création d'horaires en cours et la maintenance quotidienne. Nous tirons également parti de la technologie pour stimuler l'engagement des employés en offrant une plateforme de libre-service des employés entièrement intégrée.

STAPLES AVANTAGE AFFAIRES

Staples Avantage Affaires est le fournisseur aux entreprises de premier plan au Canada offrant à ses clients un assortiment complet de produits et de services, y compris des fournitures de bureau, produits de technologie, solutions d'entretien, ameublement, et services aux entreprises. Staples Avantage Affaires représente la filiale interentreprises de Staples, au service d'entreprises employant 20 personnes et plus pour élaborer des programmes sur mesure et offrir un service de gestion de compte spécialisé pour répondre aux besoins des entreprises. Staples Avantage Affaires offre de nombreux avantages aux entreprises de toute taille : un système de commande en ligne pouvant être personnalisé, un service à la clientèle exceptionnel, des catalogues faciles à consulter, la livraison le lendemain, et une équipe de vente dévouée en mesure de répondre aux besoins de toutes les entreprises et ce, peu importe leur secteur d'activité.

STAPLES
Avantage Affaires™

THE STEVENS COMPANY LIMITED



Fondée en 1830 et fièrement canadienne depuis 1874, The Stevens Company continue d'être un pilier de la communauté des soins de santé au Canada. Toujours détenue et exploitée par la famille Stevens, The Stevens Company est le seul distributeur de gamme complète appartenant à des Canadiens au Canada. Nous sommes fiers de nous associer à plus de cinq cents fabricants pour répondre aux besoins de nos clients. Nos six centres de distribution sont situés à Brampton, Vancouver, Calgary, Winnipeg, Halifax et Montréal et notre ressource la plus précieuse, notre personnel, travaille à distinguer notre organisation par son engagement envers le service.

WISSNER-BOSSERHOFF CANADA

Lits d'hôpital accueillants et concepts de salles de démente

Fabricant européen de lits d'hôpital n° 1:

+++ Design accueillant (14 prix) +++ Éclairage sous le lit automatique +++ Balance de pesée intégrée / IMC +++ Prix compétitifs +++ Le lit détecte les chutes avant qu'elles ne surviennent +++ Système de prévention des escarres +++ Wi-Bo Garantie à vie.

